

大月市空き家バンク 物件情報【公開用】

登録 No	27-1	分類	土地・建物	契約方法	<input type="checkbox"/> 直接型 <input checked="" type="checkbox"/> 間接型		
物件住所地	大月町真木			賃貸 / 売却	<input checked="" type="checkbox"/> 賃貸 <input type="checkbox"/> 売却		
希望価格	売却希望価格			賃貸希望価格	権利金等	敷金2ヶ月、礼金なし	
					賃料	月額 70,000円	
物件の概要	面積		構造	建築年	築約200年(古民家)		
	土地	827.02 m ²	<input checked="" type="checkbox"/> 木造 <input type="checkbox"/> 軽量鉄骨造 <input type="checkbox"/> 鉄筋コンクリート <input type="checkbox"/> その他	補修の要否	補修の費用負担		
	建物	1階		190.90 m ² 57.75 坪	<input checked="" type="checkbox"/> 補修は不要 <input type="checkbox"/> 多少の補修必要 <input type="checkbox"/> 大幅な補修必要 <input type="checkbox"/> 現在補修中	<input checked="" type="checkbox"/> 所有者負担 <input type="checkbox"/> 入居者負担 <input type="checkbox"/> その他	
		2階		99.17 m ² 30 坪			
	間取り	<input checked="" type="checkbox"/> 1階 17.5畳 <input checked="" type="checkbox"/> 2階 42.5畳 (4室) <input checked="" type="checkbox"/> 納戸 <input checked="" type="checkbox"/> 台所 <input checked="" type="checkbox"/> 洗面所 <input checked="" type="checkbox"/> 風呂 <input checked="" type="checkbox"/> トイレ					
利用状況	<input checked="" type="checkbox"/> 放置(0)年 <input type="checkbox"/> 別荘 <input type="checkbox"/> その他		設備状況	電気 <input checked="" type="checkbox"/> 引き込み済み <input type="checkbox"/> その他 ガス <input checked="" type="checkbox"/> プロパンガス <input type="checkbox"/> その他 風呂 <input type="checkbox"/> ガス <input checked="" type="checkbox"/> 灯油 <input type="checkbox"/> 電気 <input type="checkbox"/> その他 水道 <input type="checkbox"/> 上水道 <input checked="" type="checkbox"/> 簡易水道 <input type="checkbox"/> その他() 下水道 <input type="checkbox"/> 下水道 <input checked="" type="checkbox"/> 浄化槽 <input type="checkbox"/> その他() トイレ <input checked="" type="checkbox"/> 水洗 <input type="checkbox"/> 汲取り / <input type="checkbox"/> 和 <input checked="" type="checkbox"/> 洋 駐車場 <input checked="" type="checkbox"/> 有 <input type="checkbox"/> 無 <input type="checkbox"/> 物置 <input type="checkbox"/> 有 <input checked="" type="checkbox"/> 無 庭 <input checked="" type="checkbox"/> 有 <input type="checkbox"/> 無 <input type="checkbox"/> その他			
主要施設等への距離	■ 駅	5 km	【間取】	別紙			
	■ バス停	0.1 km					
	■ 市役所	4.5 km					
	■ 公立病院	4 km					
	■ 消防署	4 km					
	■ 警察署	1.5 km					
	■ 保育園	0.2 km					
	■ 小学校	1 km					
	■ 中学校	4 km					
	■ スーパー	5.5 km					
■ ホームセンター	5.5 km	【地図】	別紙				

・ペットは室外犬のみ可

特記事項



別紙

【地図】

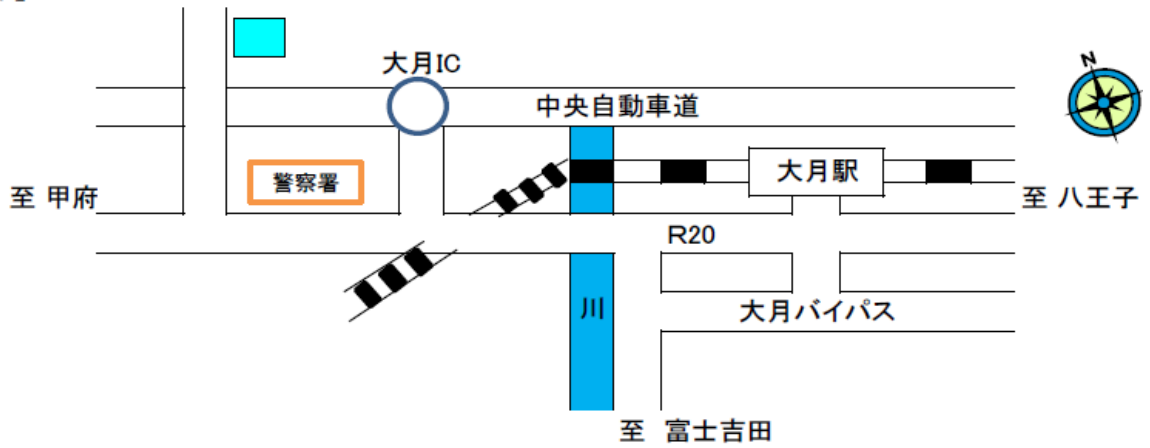

【間取り】

1 階

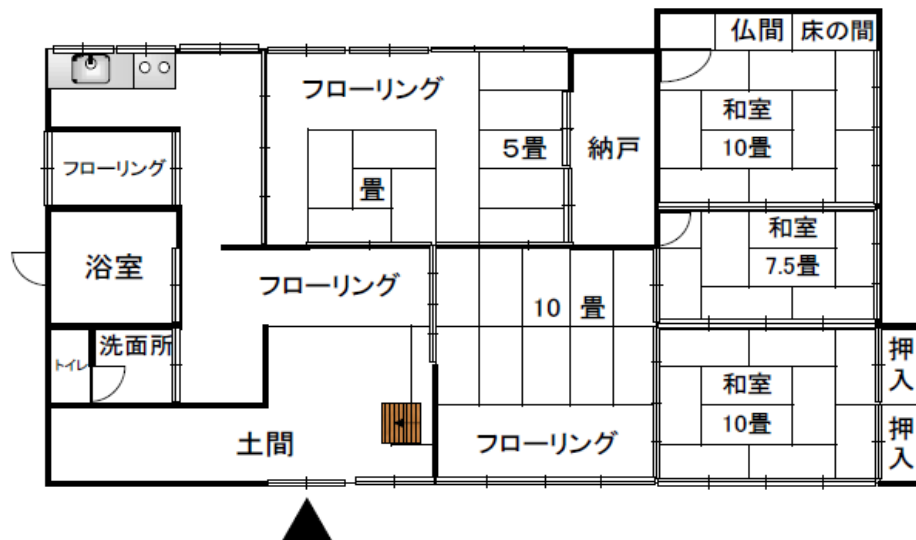

2 階



