都市再生整備計画の区域
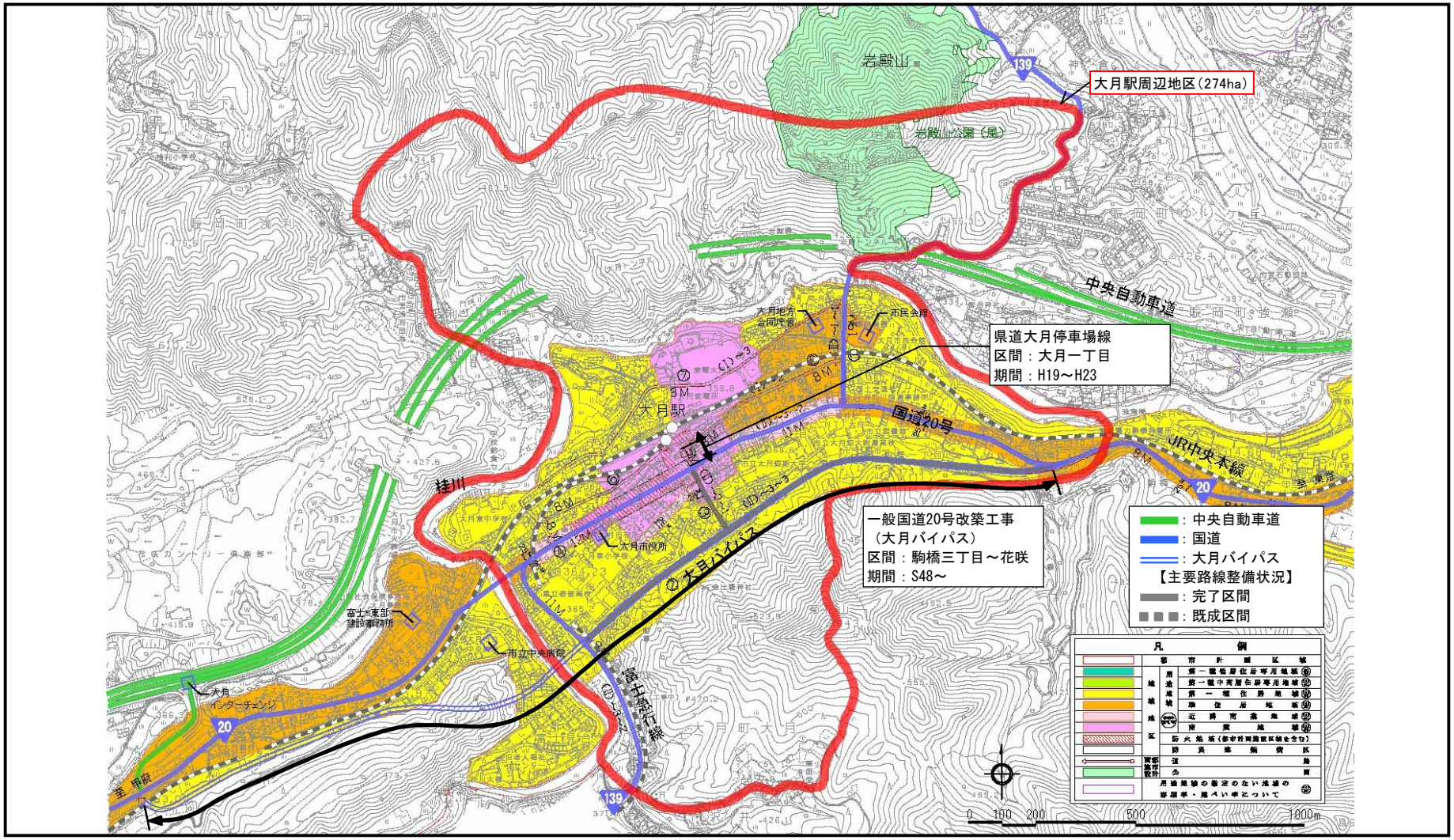
大月駅周辺地区（山梨県大月市）	面積	274ha	区域	大月一丁目、三丁目、御太刀一丁目、二丁目、駒橋一丁目、二丁目の全部 大月二丁目、大月町大月、賑岡町強瀬、賑岡町岩殿、賑岡町畑倉、賑岡町浅利の一部